

# Bekanntmachung

## der Gemeinde Niederbergkirchen über die Absicht, den Flächennutzungsplan im Bereich der geplanten Freiflächen-Photovoltaikanlagen im Ortsteil Kinning in Niederbergkirchen durch Deckblatt Nr. 7 zu ändern

Der Gemeinderat der Gemeinde Niederbergkirchen hat in der öffentlichen Sitzung am 19.09.2022 beschlossen, den Flächennutzungsplan im Bereich der geplanten Freiflächen-Photovoltaikanlagen im Ortsteil Kinning in Niederbergkirchen durch Deckblatt Nr. 7 zu ändern.

Mit der Änderung des Flächennutzungsplanes ist geplant, die Gebiete, welche wie folgt umgrenzt sind, für die Errichtung von Freiflächen-Photovoltaikanlagen auszuweisen:

### Kinning, Teilfläche der Fl.-Nr. 328 der Gemarkung Niederbergkirchen

- im Norden: ca. 200 m parallel zur südlichen Grenze
- im Osten: Flurstückgrenze
- im Süden: Flurstückgrenze
- im Westen: Flurstückgrenze

### Kinning, Teilfläche der Fl.-Nr. 367 der Gemarkung Niederbergkirchen (Erweiterung der bereits geänderten Teilfläche)

- im Norden: ca. 200 m parallel zur südlichen Grenze
- im Osten: Flurstückgrenze
- im Süden: Flurstückgrenze
- im Westen: Flurstückgrenze

Der genaue Umgriff ist im beiliegenden Lageplan dargestellt.

Sobald die voraussichtlichen Auswirkungen der Planung aufgezeigt werden können, wird die Gemeinde Niederbergkirchen Ziele und Zwecke der Planung öffentlich darlegen und Gelegenheit zur Äußerung und Erörterung geben.

Nach Erstellung des Planentwurfs wird dieser zusammen mit der Begründung öffentlich ausgelegt. Hierauf wird durch Bekanntmachung hingewiesen.

Rohrbach, 11.10.2022

  
Werner Biedermann  
Erster Bürgermeister

An die Amtstafel

angeheftet am: 11.10.2022

abzunehmen am: 11.11.2022

B 1



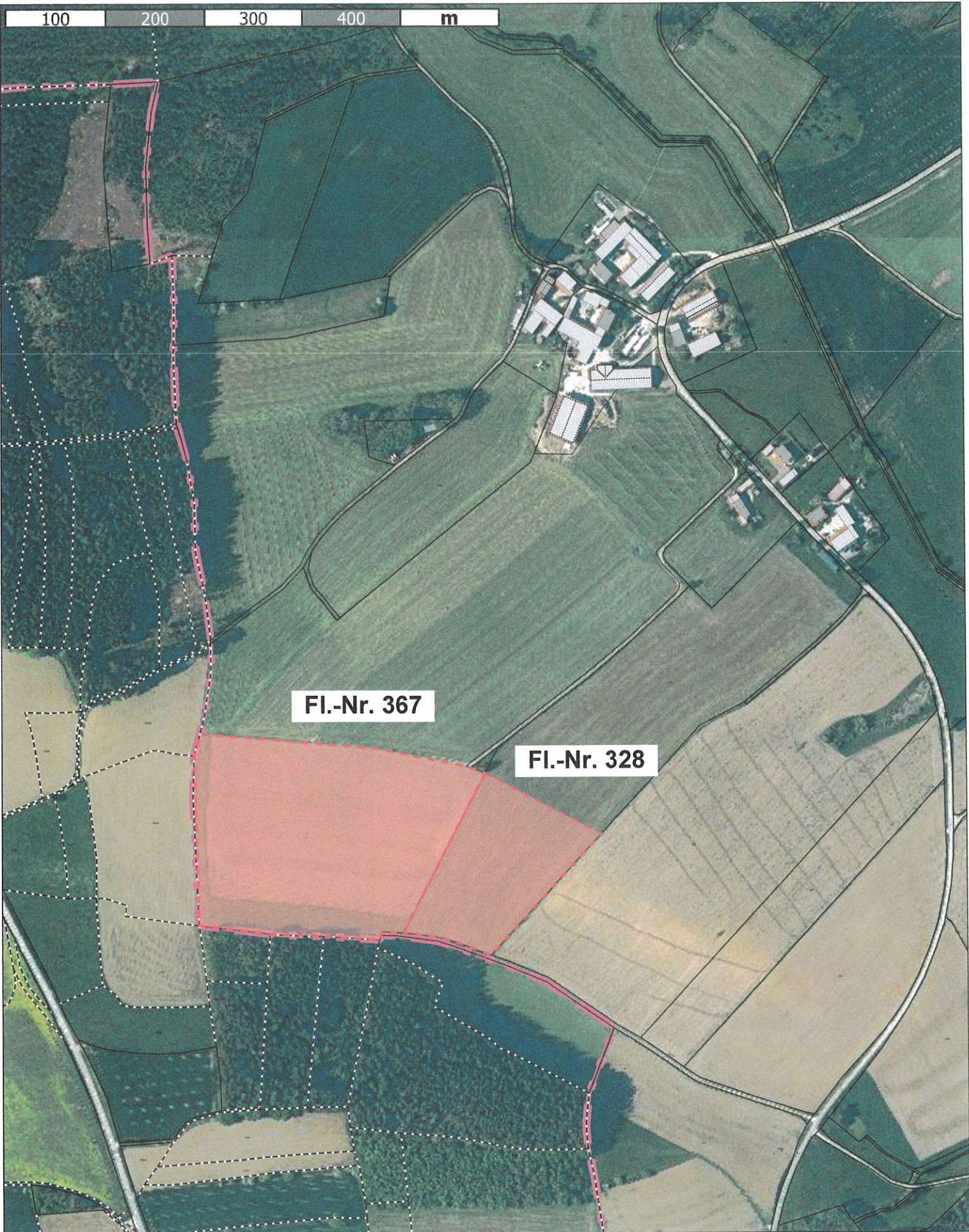

FI.-Nr. 367

FI.-Nr. 328

