

# Bekanntmachung

## der Gemeinde Niederbergkirchen über die Änderung des Flächennutzungsplanes im Bereich der geplanten Freiflächen-Photovoltaikanlagen im Ortsteil Kinning in Niederbergkirchen durch Deckblatt Nr. 7

Der Gemeinderat der Gemeinde Niederbergkirchen hat in der öffentlichen Sitzung am 19.09.2022 beschlossen, den Flächennutzungsplan im Bereich der geplanten Freiflächen-Photovoltaikanlagen im Ortsteil Kinning in Niederbergkirchen durch Deckblatt Nr. 7 zu ändern.

Die Plangebiete der 7. Änderung des Flächennutzungsplanes sind wie folgt umgrenzt:

### Kinning, Teilfläche der Fl.-Nr. 328 der Gemarkung Niederbergkirchen

- im Norden: ca. 200 m parallel zur südlichen Grenze
- im Osten: Flurstückgrenze
- im Süden: Flurstückgrenze
- im Westen: Flurstückgrenze

### Kinning, Teilfläche der Fl.-Nr. 367 der Gemarkung Niederbergkirchen (Erweiterung der bereits geänderten Teilfläche)

- im Norden: ca. 200 m parallel zur südlichen Grenze
- im Osten: Flurstückgrenze
- im Süden: Flurstückgrenze
- im Westen: Flurstückgrenze

Der genaue Umgriff ist im beiliegenden Lageplan dargestellt.

Für den Bebauungsplan wird eine frühzeitige Beteiligung der Öffentlichkeit nach § 3 Abs. 1 BauGB durchgeführt.

Die Planung kann in der Zeit vom 06.04.2023 bis 10.05.2023 im Rathaus der Verwaltungsgemeinschaft Rohrbach, Rohrbach 20, 84513 Erharting während der allgemeinen Dienststunden eingesehen werden. Auf Wunsch wird die Planung erläutert. Gleichzeitig besteht Gelegenheit zur Äußerung und Erörterung.

Montag - Mittwoch: 08:00 – 12:00 Uhr und 14:00 – 16:00 Uhr  
Donnerstag: 08:00 – 12:00 Uhr und 14:00 – 18:00 Uhr  
Freitag: 08:00 – 12:00 Uhr

Die Unterlagen zum Bebauungsplanverfahren sind auch im Internet unter der Adresse <https://www.vg-rohrbach.de/niederbergkirchen/bauleitplanungen.html> zu finden.

### **Datenschutz:**

Die Verarbeitung personenbezogener Daten erfolgt auf der Grundlage der Art. 6 Abs. 1 Buchstabe e (DSGVO) i.V. mit § 3 BauGB und dem BayDSG. Sofern Sie Ihre Stellungnahme ohne Absenderangaben abgeben, erhalten Sie keine Mitteilung über das Ergebnis der Prüfung. Weitere Informationen entnehmen Sie bitte dem Formblatt „Datenschutzrechtliche Informationspflichten im Bauleitplanverfahren“ das ebenfalls öffentlich ausliegt. (siehe gesonderte Mustervorlage)

Rohrbach, 30.03.2023

**An die Amtstafel**

angeheftet am: 30.03.2023

abzunehmen am: 11.05.2023

**B 2**



Werner Biedermann  
Erster Bürgermeister

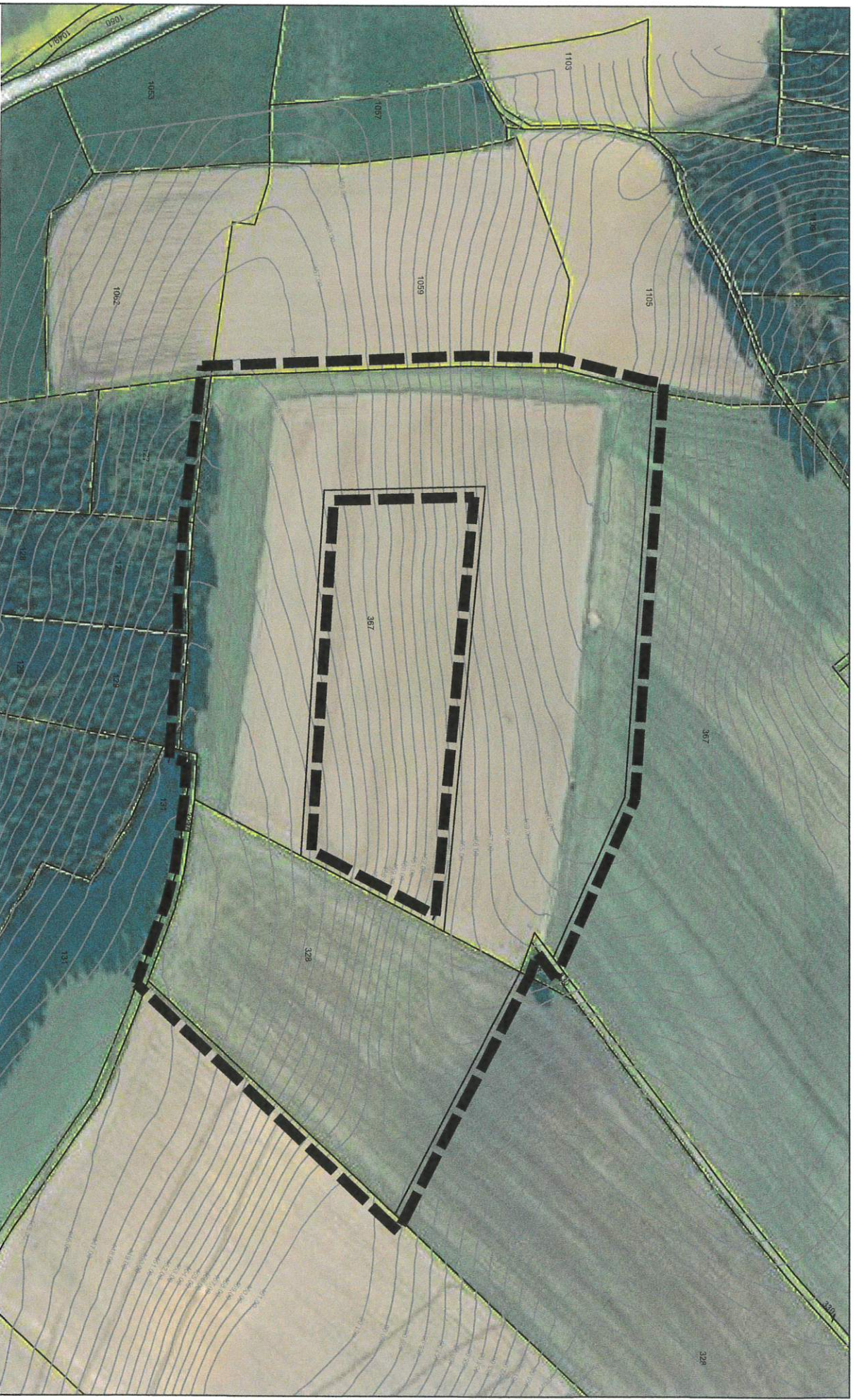

Geltungsbereich Deckblatt Nr. 7 zum Flächennutzungsplan der Gemeinde Niederbergkirchen  
Freiflächen-Photovoltaikanlagen in Kinning, Fl.-Nr. 367 (Teilfläche) und 328 (Teilfläche)  
M 1 : 2.500  
30.03.2023